

Legenda

- Perimetro P.I.P. proposto
 - ▨ Fascia di rispetto elettrodotto / oleodotto - gasdotto
 - ▨ Fascia di salvaguardia per infrastrutture ferroviarie
- Le fasce di rispetto stradale sono da calcolare come da Codice della Strada in base alla classificazione delle diverse strade.

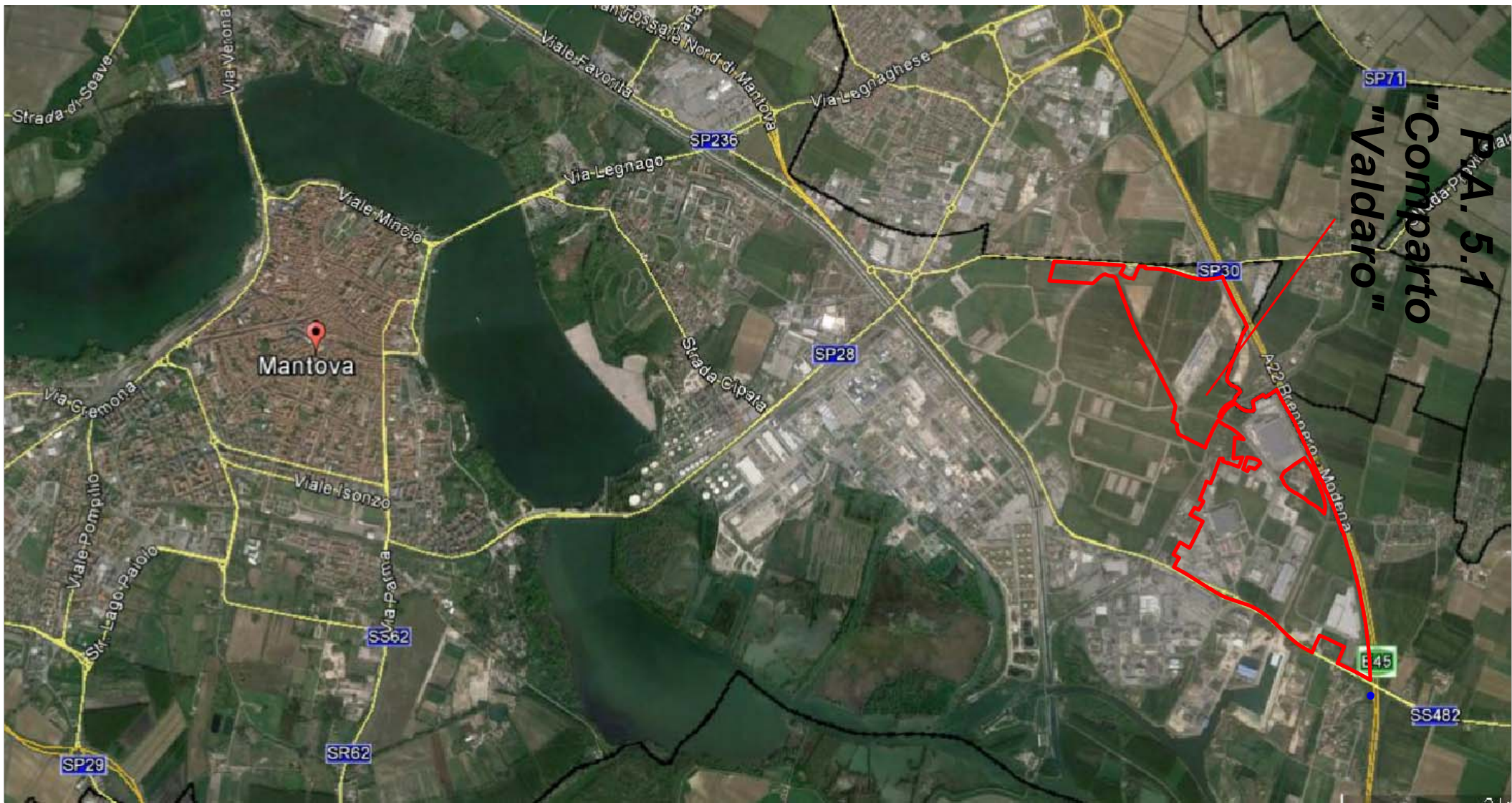

**Quadro d'insieme
Fuori scala**

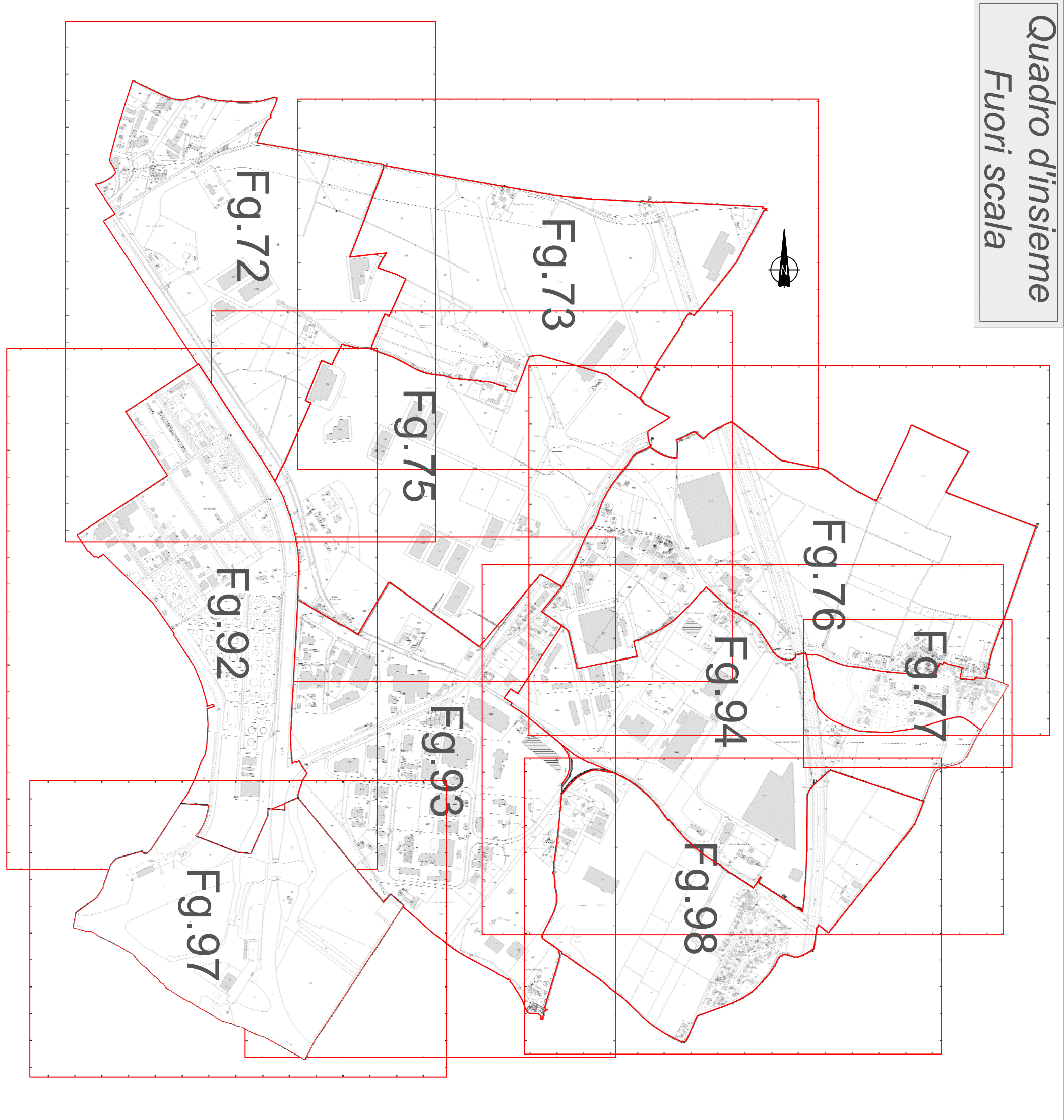

COMUNE DI MANTOVA
**VARIANTE AL PIANO PER INSEDIAMENTI
PRODUTTIVI - P.A. 5.1 - COMPARTO "VALDARO"**
E AL P.G.T.

Planimetria catastale aggiornata con
indicazione vincoli esistenti (rispetto stradale,
rispetto elettrodotto, salvaguardia ferroviaria)

Comittente
Valdaro S.p.A. in liquidazione
Via Giordano di Cipro n. 10 - Mantova
C.F. 01236020205

Progettista
Studio Marinelli
Ambiente Contratti Energia Sicurezza Territorio
46100 Mantova - Via Alpi, 4
Telefono: 0376 374165 - 3358037483
Email: oliverio@studiomarinelli.eu
P.IVA 0238101208
Ordine degli Ingegneri di Mantova n. 721/A

Timbro e firma

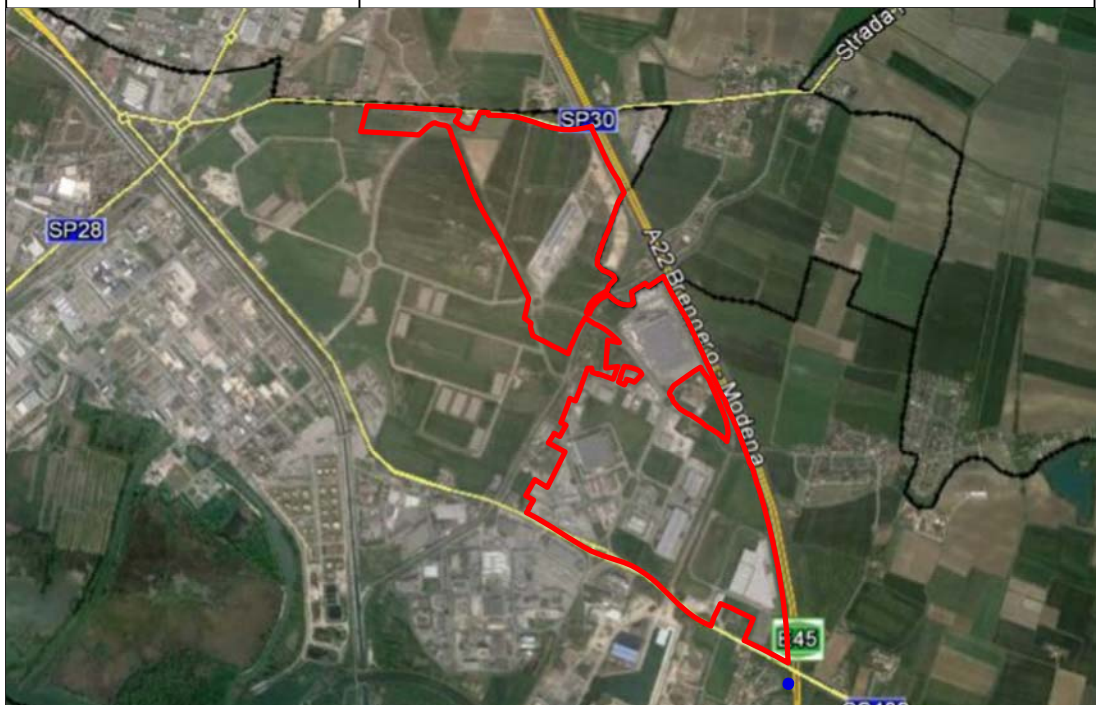

Scala: 1:2.500
Data: 2018
Foglio: A.10
Fase: F.O2
Il progettista si riserva, a termini di legge, la proprietà del
presente progetto, la riproduzione anche parziale è vietata.